

Region Kalmar län



RSS Beredningsgruppen för bredband

Effekter av Corona

- Efterfrågan har ökat
- Digitala klyftorna uppmärksammas tydligare
- Cyberhot ökat
- Investeringstakten sjunker
- Kapacitetsuttaget i stort detsamma men uttaget har bytt plats
- Glappet mellan digitala effektuttaget (digitalisering) kontra den digitala infrastrukturen ökar

Kartläggning och Utbyggnadsbehov 1.0

Totalt antal byggnader i RSS (5 regioner) ca 746 000

- Varav ca 278 000 utan fiber varav 2/3 delar är permanentboende
 - Varav ca 145 000 i tätort
 - Varav ca 133 000 utanför tätort (hälften permanentboende)

	Byggnader Totalt	Återstående byggnader utan fiber	Återstående byggnader utan fiber utanför tätort	Varav permanent boende utan fiber utanför tätort
Jönköping	115 000	41 000	23 000	11 000
Halland	118 000	33 000	13 000	6 000
Kalmar	108 000	55 000	33 000	13 000
Kronoberg	71 000	31 000	18 000	7 000
Skåne	334 000	118 000	46 000	29 000
RSS 5 Totalt	746 000	278 000	133 000	66 000

133 000 ofibrerade byggnader utanför tätort i RSS (5 regioner)

- Varav ca 69 000 byggnader är ofibrerade i vita fläckar
- Varav ca 10 500 byggnader ligger i närhet av någon nätägares område
- Varav ca 51 000 byggnader är ofibrerade i nätägares område (efteranslutning)
- Varav ca 1 500 byggnader, fördjupade beräkningar behövs

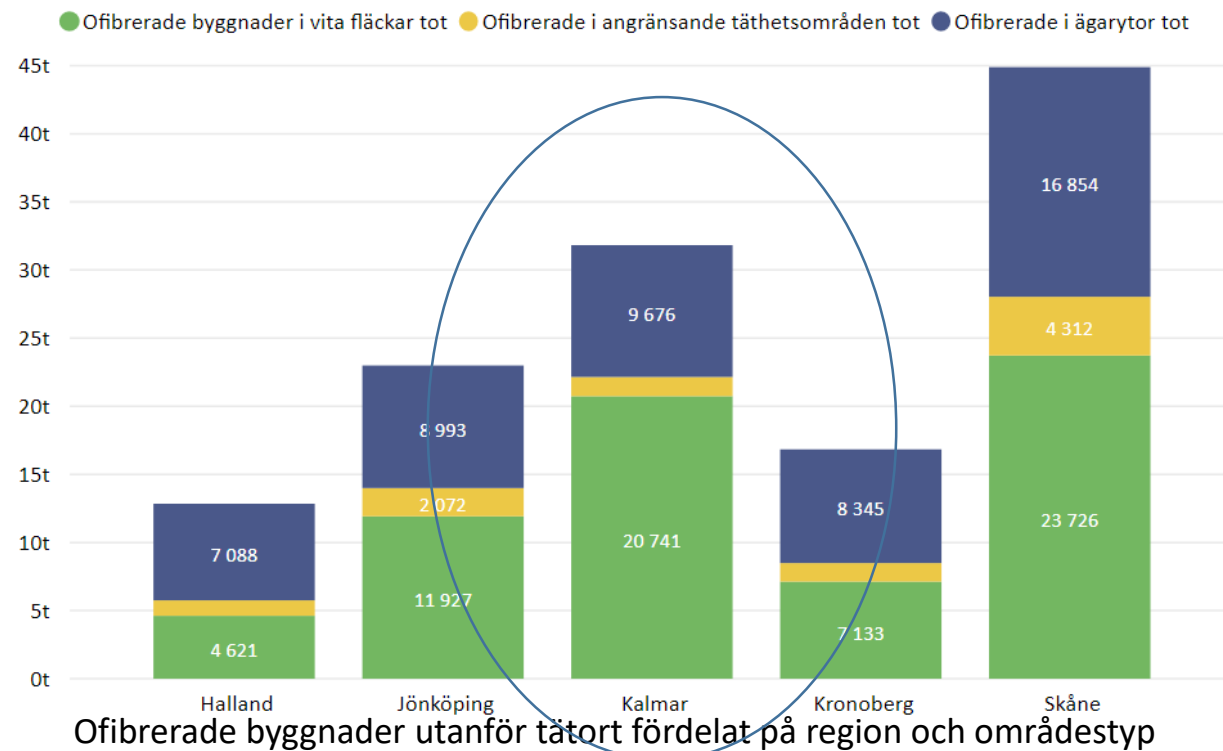

Exempelområde

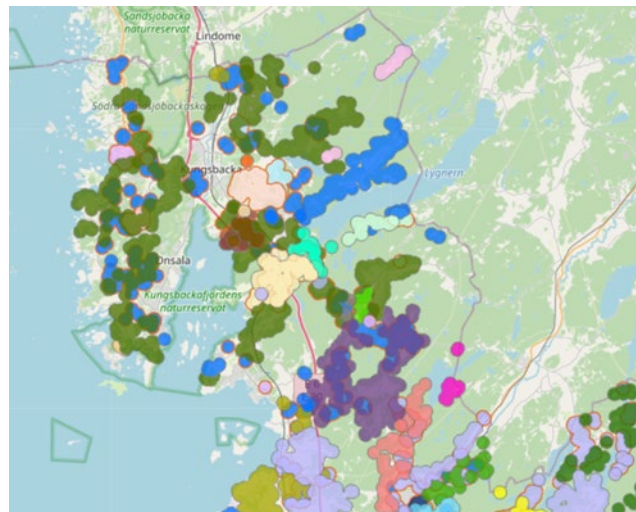

På denna geografiska yta finns hittills 29 identifierade nätägare, där alla har ett jobb att göra!

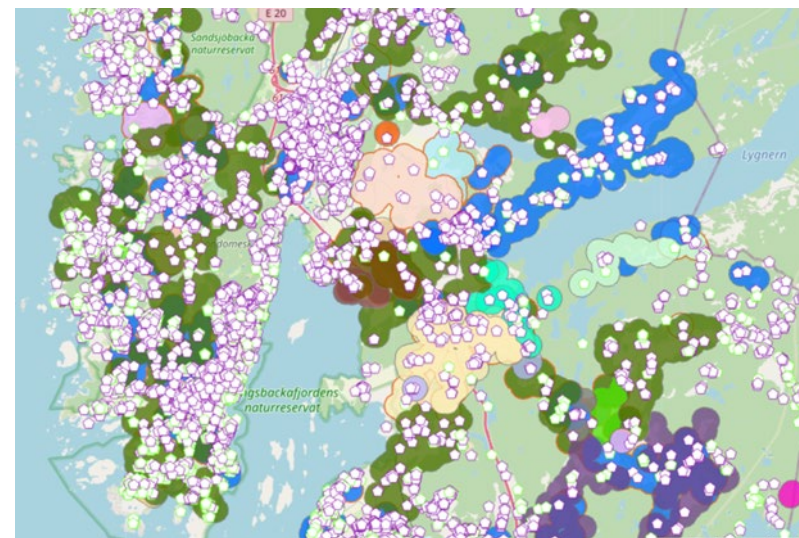

Mot 2025:

- Fortsatt utbyggnad av gigabitnät (främst landsbygd)
- Mobilitet
- Kapacitet och tillgänglighet
- "5G" - nätfunktioner "även i Kalmar län"
- Ett sammanhängande system
- Sydsvensk plattform
- Behovsdialoger med näringslivet

"Placera tillgången till effektiva, säkra och robusta elektroniska kommunikationer i ett strategiskt regionalt utvecklingsperspektiv"

Regionala forum; för relevanta aktörer i frågor kopplade till bredband

Länsmöte bredband (4 möten per år)

- Kommuner, länsstyrelsen
- Ambitionen: inkludera fler intressenter ex. trafikverket, LRF, näringsliv, boverket, MSB (fr kv 3)
- Regionala prioriteringar
- Regional digital agenda, tema infrastruktur
- Förflytta bredbandsinfrastrukturen till att vara en del av samhällsplaneringen

Nätbyggare- och operatörer (3-4 tillfällen per år), start 28 januari

- Fiberföreningar, kommunala nätägare, privata nätägare, mobiloperatörer
- Öka samverkan mellan marknadens aktörer
- Gemensamma (regionala) frågor

Processer kommundialoger

Mars - april

- Inbjudan till kommunchef/-direktör (minst 5-6 v innan dialogtillfälle)
- Dialogtillfälle max 2 tim, ev. uppföljning
- Återstående utbyggnadsbehov 1 Gbit/s
- Regionala prioriteringar, hur koppla till lokala förutsättningar
- Bredbandsinfrastrukturen inom samhällsplaneringsprocessen

Nationellt investeringsstöd 2021

2021 års utlysning

- Närmare 1,6 miljarder att söka
- Tre utlysningsområden
- Regionala prioriteringar

- Dyra efteranslutningar inkluderas
- Förenklingar gällande fritidshus & sammanhängande område

Utvärdering av anbud (prel):

Lägst stödbelopp per byggnad.

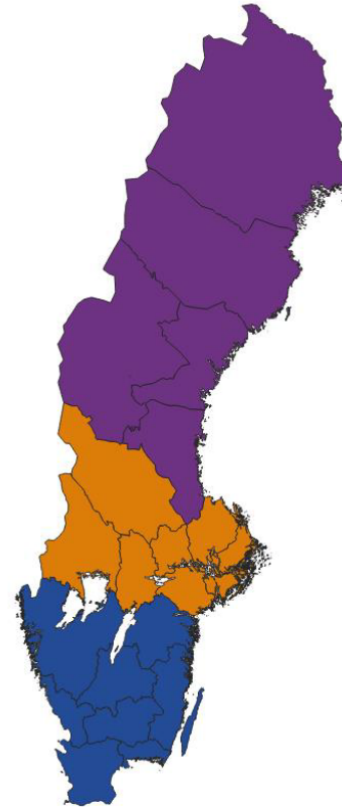

Regionala prioriteringar

Används vid utvärdering av ansökningar

Ger 50 % rabatt på stödbelopp per byggnad vid utvärdering

Av de stödberättigade byggnaderna får upp till 30 % (per region) omfattas av de regionala prioriteringarna

Stödprocess och tidplan 2021

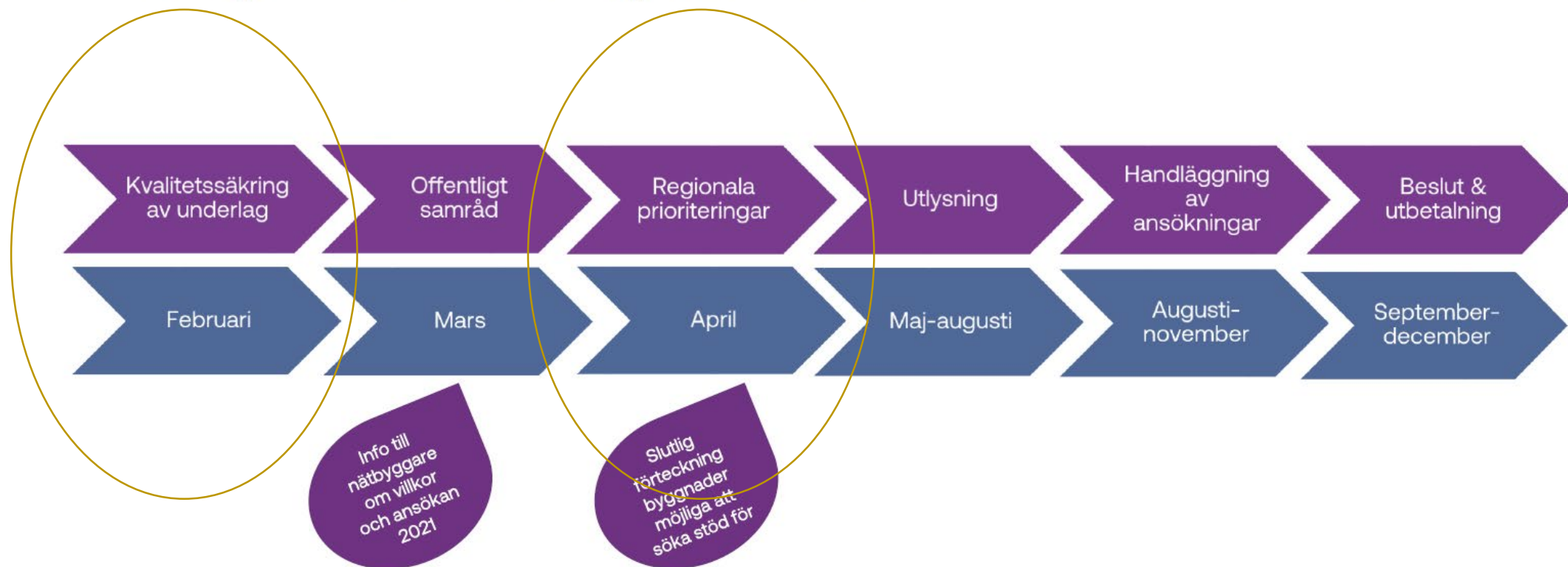

Post- och telestyrelsen

10

Regionala prioriteringar (beslutade 2020)

- **Samordning med andra insatser**
nätbyggare, kommuner och andra intressenter
regional hållbar tillväxt, samordning med uppdrag och handlingsplaner
- **Främjande av företagande och näringsliv samt andra verksamheter**
bibehålla och utveckla respektive verksamheter
samhällsviktiga och -kritiska tjänster
- **Beakta områdesspecifika kostnader i utbyggnaden**

Fritidshushåll inkluderas.

The background is a solid red color with several overlapping, semi-transparent circles of varying shades of red. In the center, there is a prominent heart shape formed by the intersection of two overlapping circles. The text is centered within this heart shape.

Tillsammans
för ett **friskare**
tryggare och
rikare liv