

Bakgrundsmaterial

Informationspunkter

Regionstyrelsen 25 mars 2026

Primärvårdsförvaltningen

Hälsoval | Tillgänglighet medicinsk bedömning inom 3 dagar (offentlig). Anges i procent

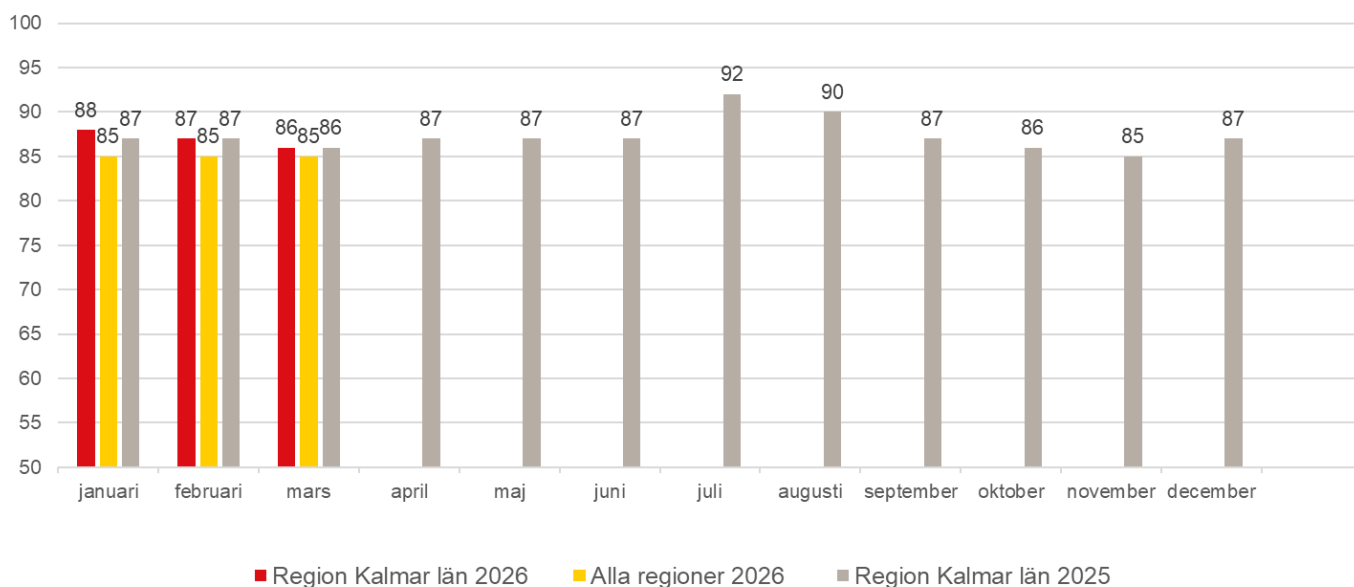

Hälsoval | Telefoni- och chatttillgänglighet i primärvården. Anges i procent

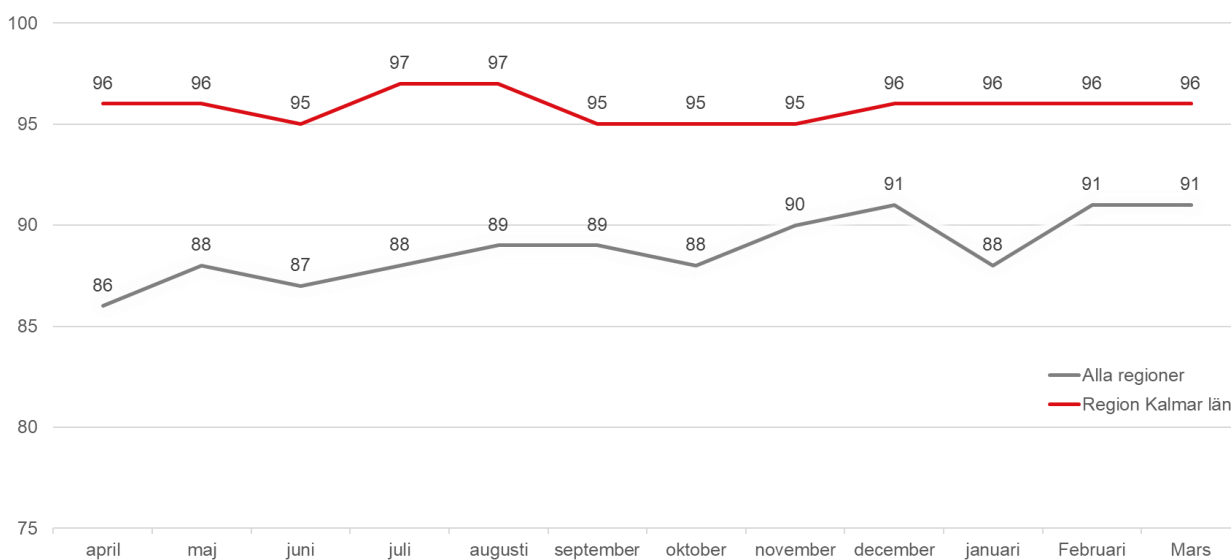

1177 på telefon | Medelväntetid i minuter

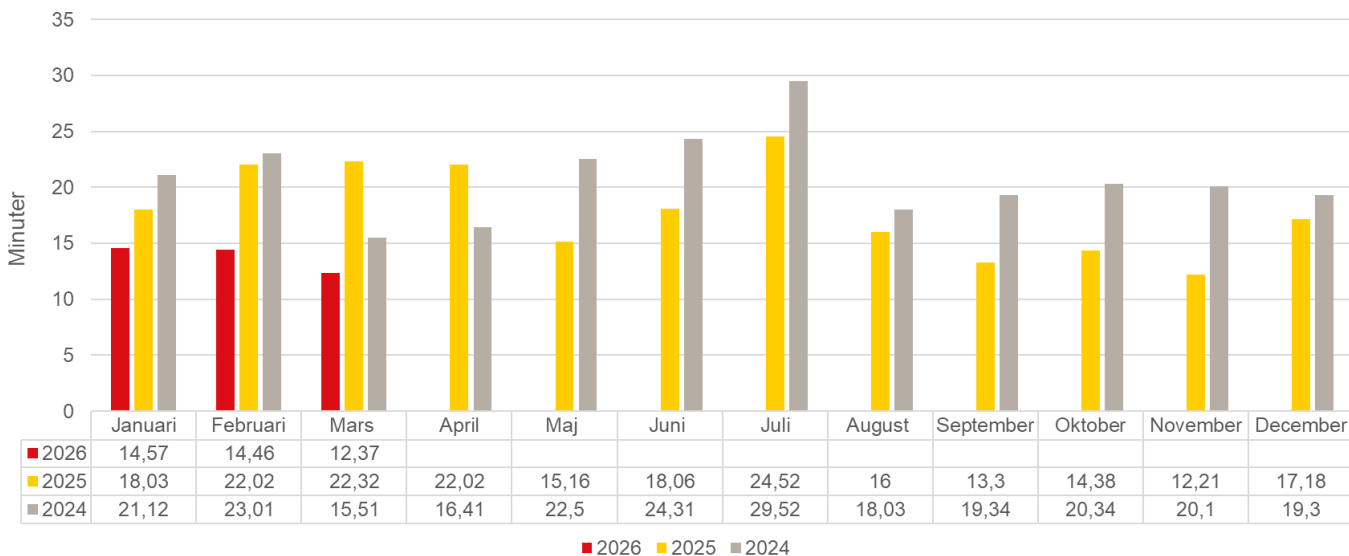

1177 på telefon | Besvarade samtal inom 9 minuter. Anges i procent

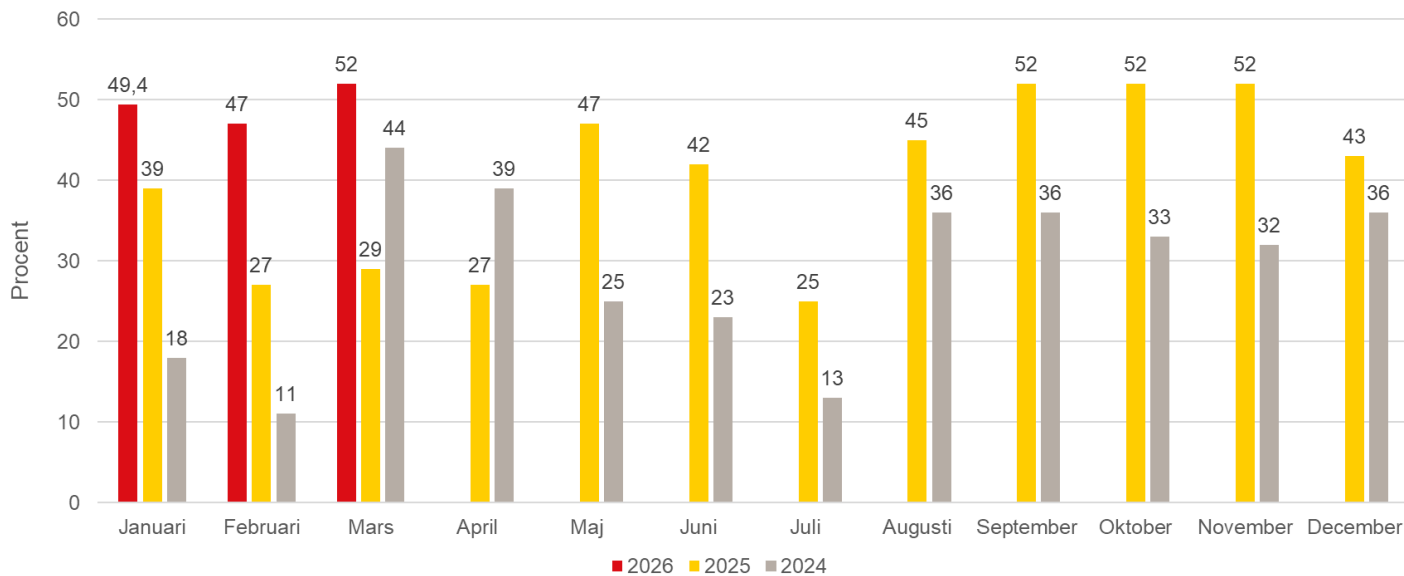



Hälso- och sjukvårdsförvaltningen

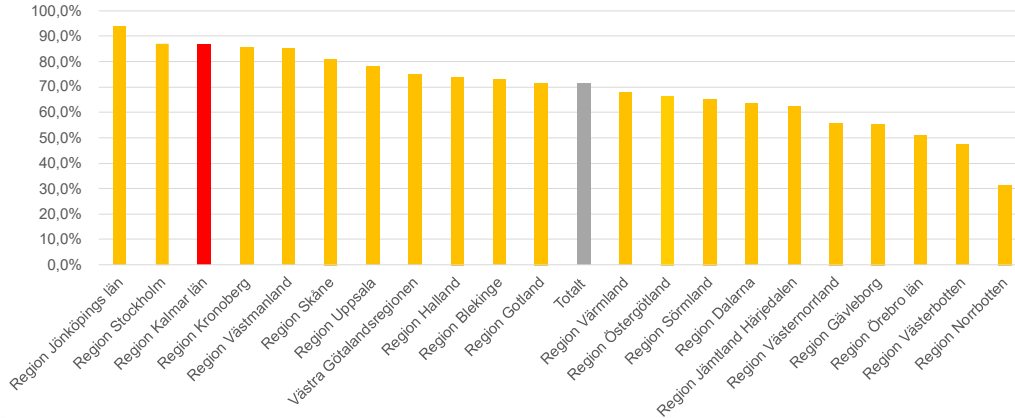

Andel väntande inom 90 dagar till första kontakt mars 2026

regionkalmar.se |

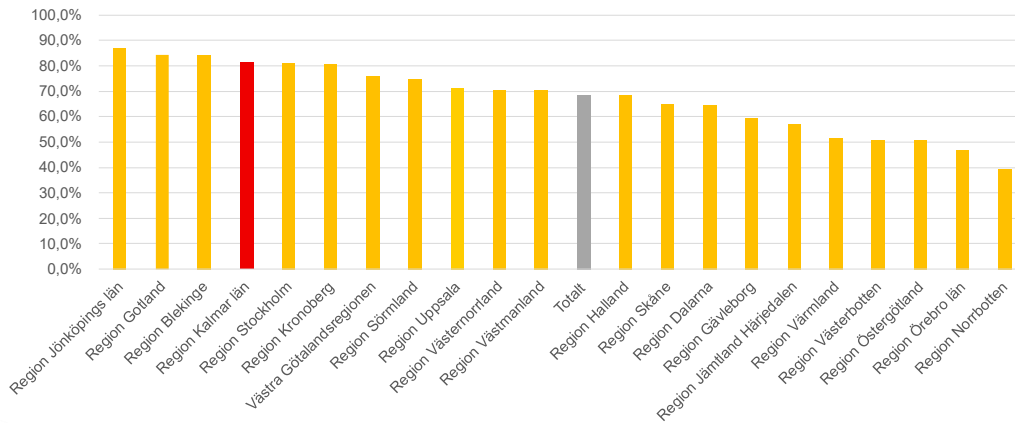

Andel väntande inom 90 dagar till operation/åtgärd mars 2026

regionkalmar.se |



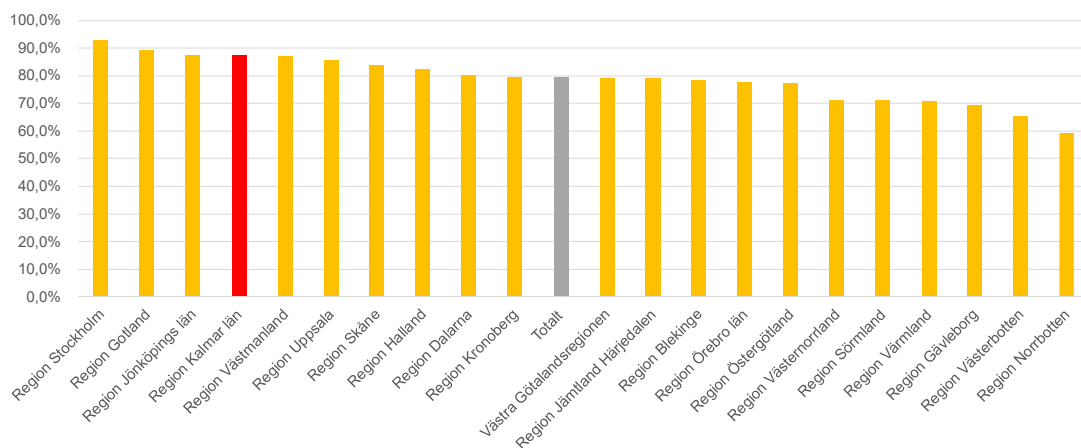

Andel genomförda återbesök inom medicinsk måldatum mars 2026

regionkalmar.se |

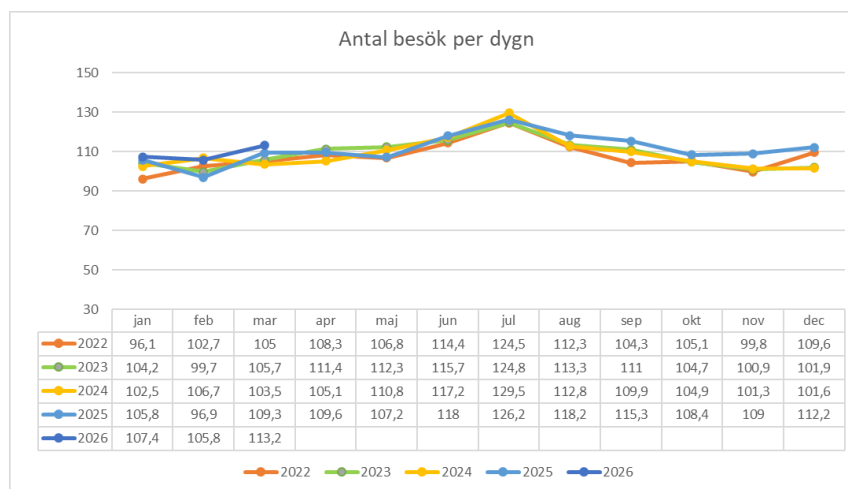

Akutmottagningen Kalmar

regionkalmar.se |

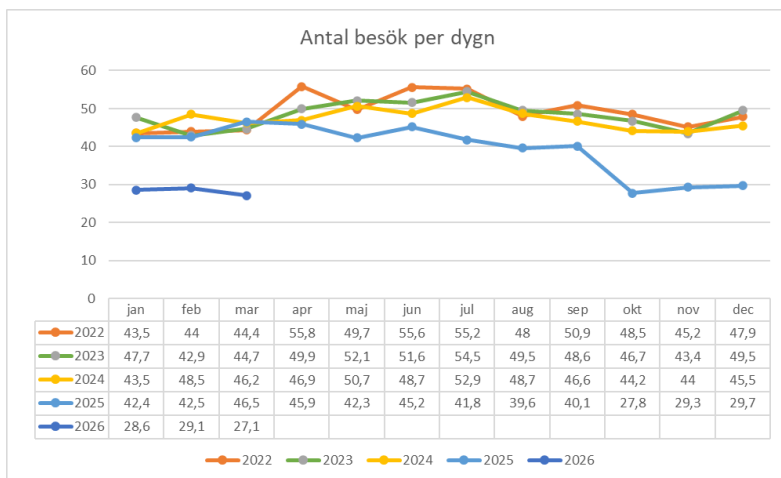

Akutmottagningen Oskarshamn

regionkalmar.se |

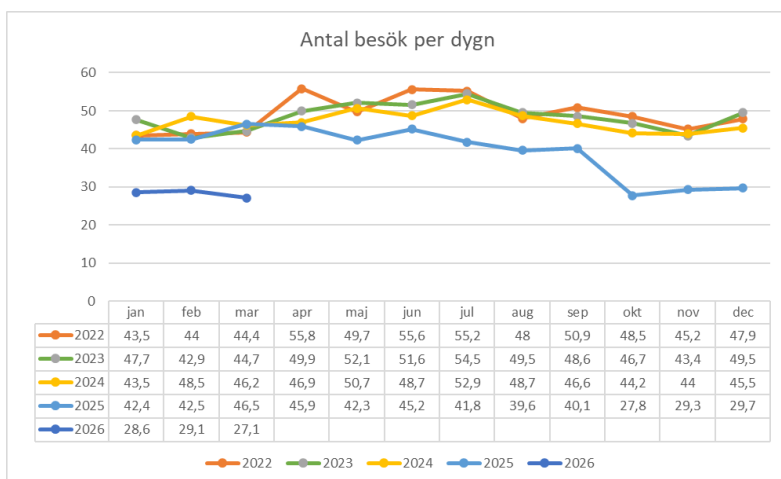

Akutmottagningen Oskarshamn

regionkalmar.se |

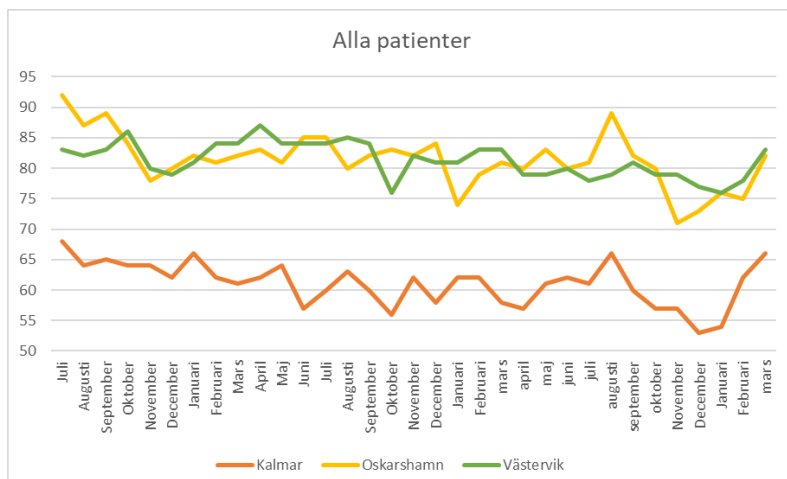

Andel patienter med total vistelsetid under 4 timmar

Psykiatriförvaltningen

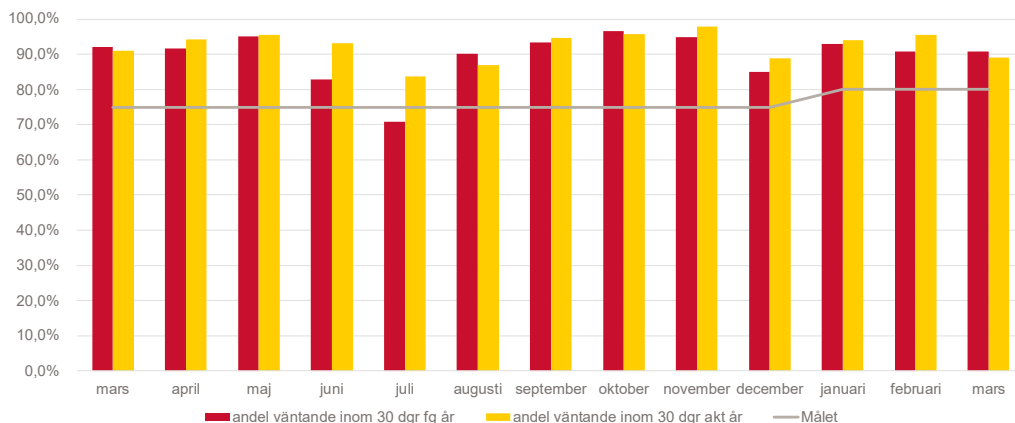

Första besök BUP andel väntande inom 30 dagar

regionkalmar.se |

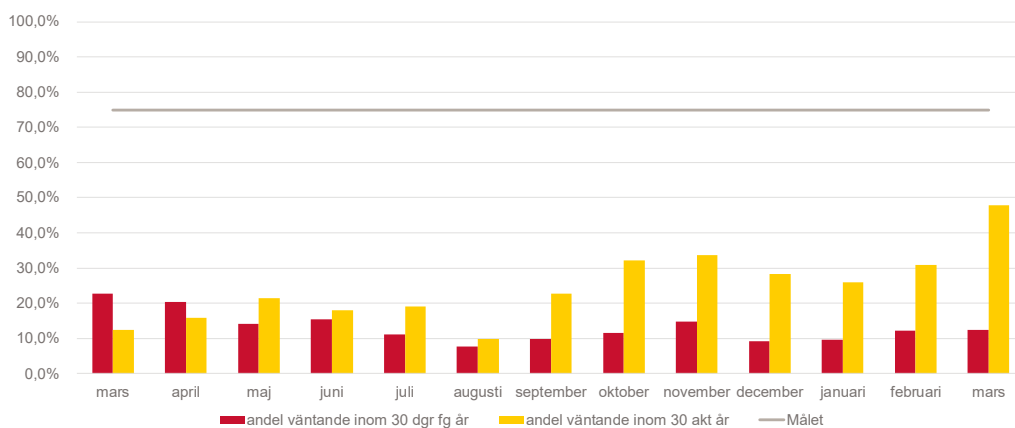

Utredning BUP andel väntande inom 30 dagar

regionkalmar.se |

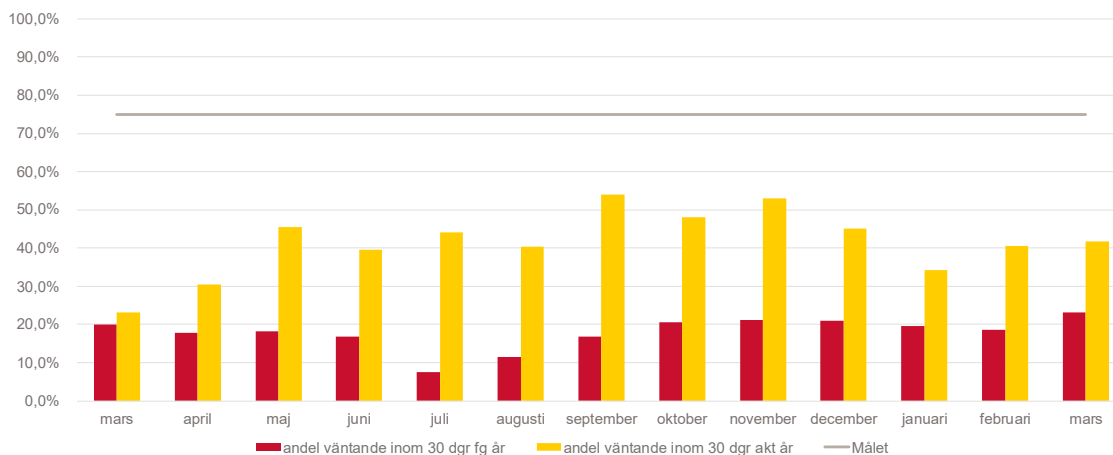

Behandling BUP andel väntande inom 30 dagar

regionkalmar.se |

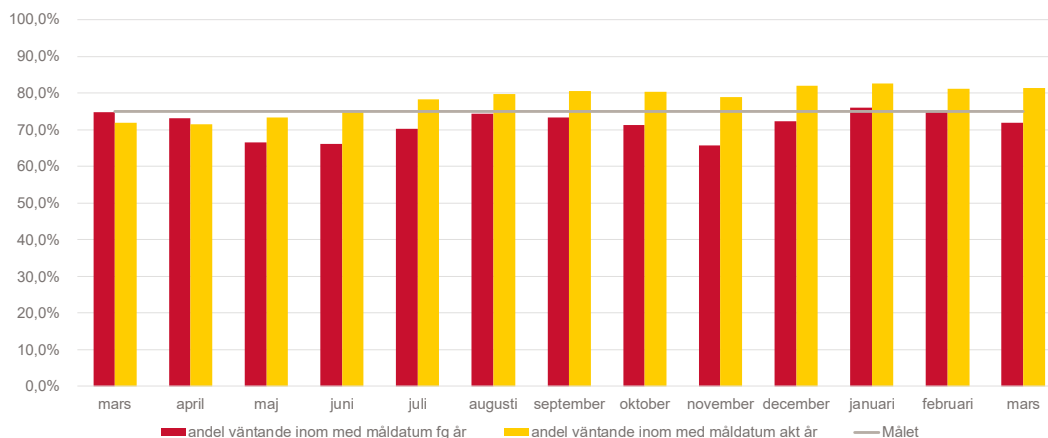

Återbesök BUP andel väntande inom medicinskt måldatum

regionkalmar.se |

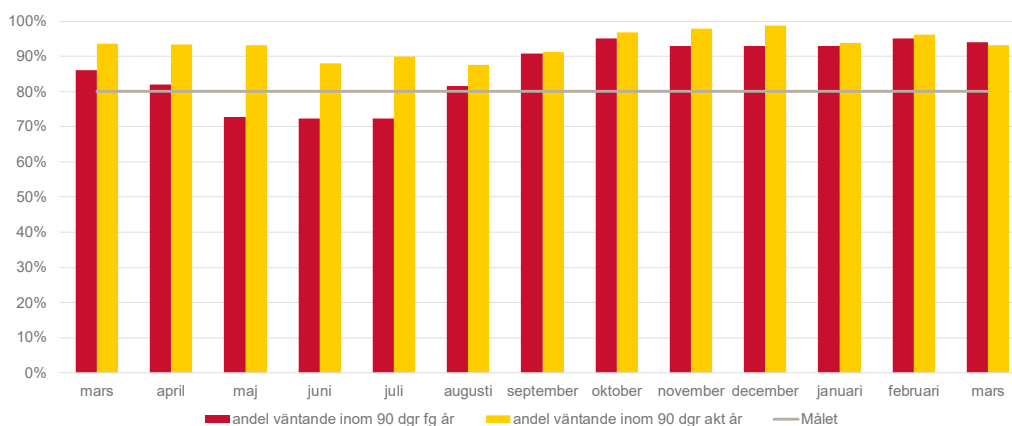

Första besök VuP andel väntande inom 90 dagar

regionkalmar.se |

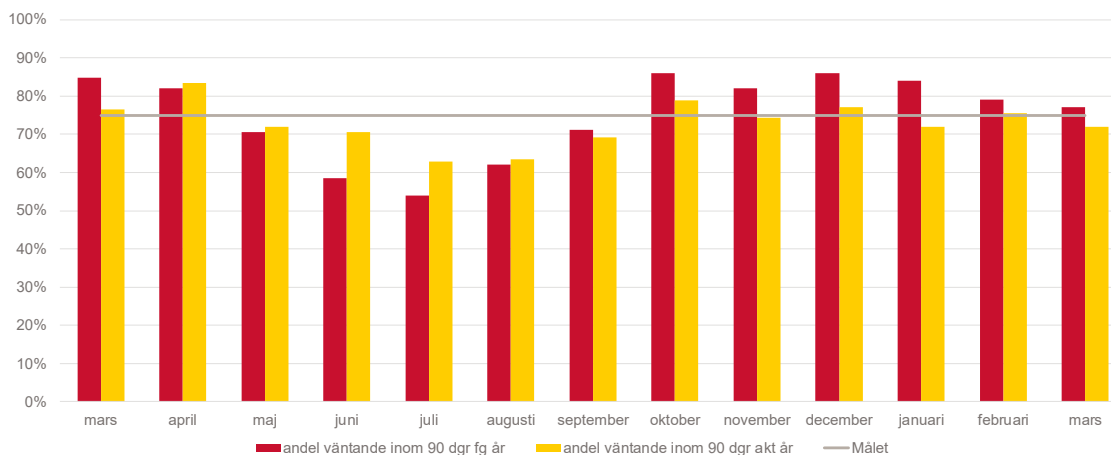

Behandling VuP andel väntande inom 90 dagar

regionkalmar.se |

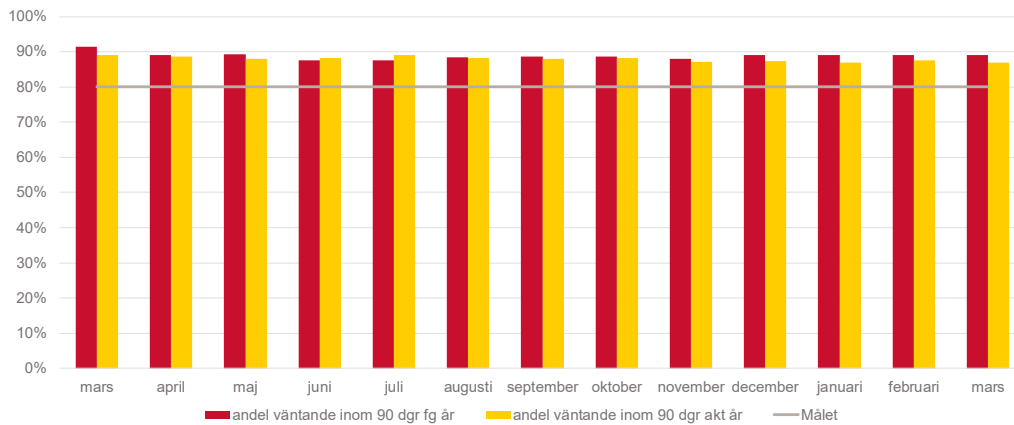

Återbesök VuP andel väntande inom medicinskt måldatum

regionkalmar.se |

Folktandvården

- Folktandvården har fortsatt en god trend gällande tillgänglighet och där alla patientkategorier har en bättre tillgänglighet än vid ingången av året.
- Den nuvarande tillgängligheten är det högsta på många år och även ur ett historiskt perspektiv på en väldigt hög nivå.
- Prognosen och ambitionen är en fortsatt god tillgänglighet förutsatt att Folktandvården får verka under dagens förutsättningar.
- Folktandvårdens resurs- och kapacitetsplanering är numera ett arbetssätt. Utveckling fortsätter att förfina modellen, bland annat med AI stöd för planering samt att den numera inte enbart tar hänsyn till inkommande vård utan tar hänsyn till hela vårdförloppet för optimal resursplanering.

