

Bakgrundsmaterial

Informationspunkter

Regionstyrelsen 11 september 2024

Sveriges bästa kvalitet, säkerhet och tillgänglighet

Primärvårdsförvaltningen

Hälsoval | Tillgänglighet medicinsk bedömning inom 3 dagar (offentlig). Anges i procent

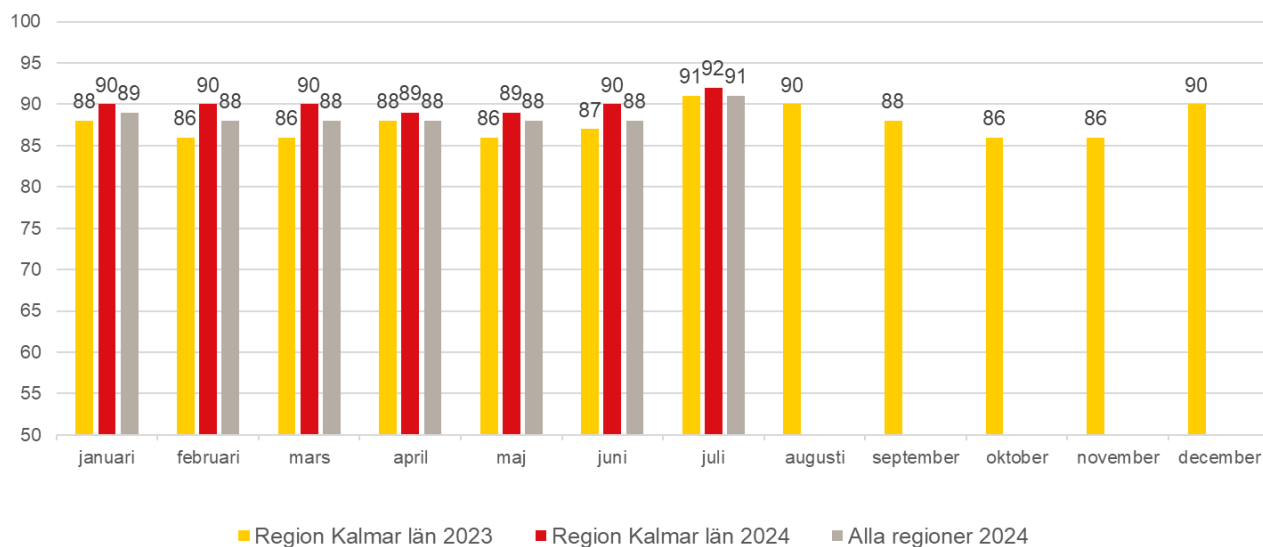

Hälsoval | Telefontillgänglighet till primärvården. Anges i procent

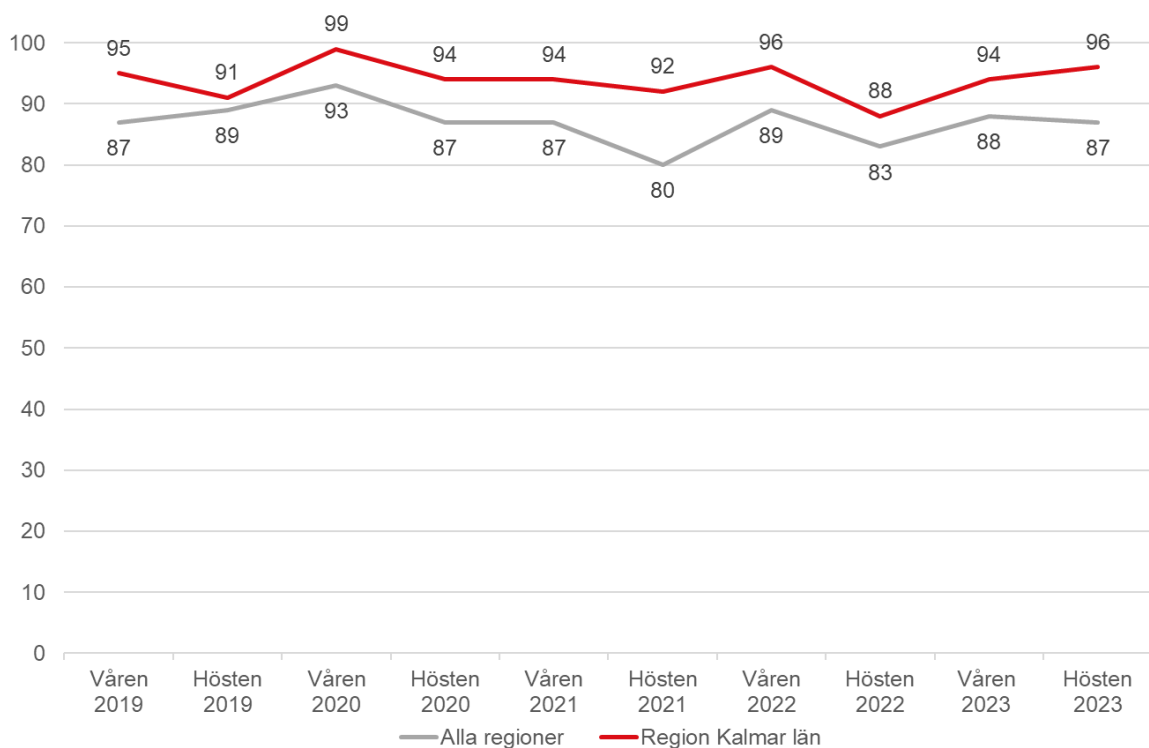

1177 på telefon | Medelväntetid i minuter

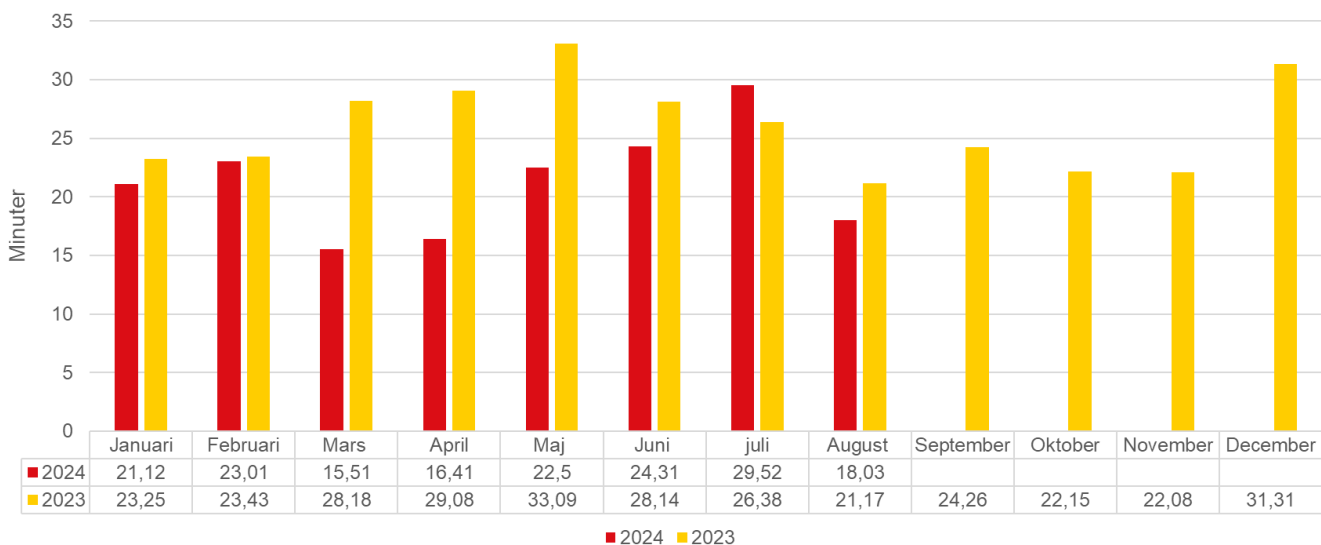

1177 på telefon | Besvarade samtal inom 9 minuter. Anges i procent

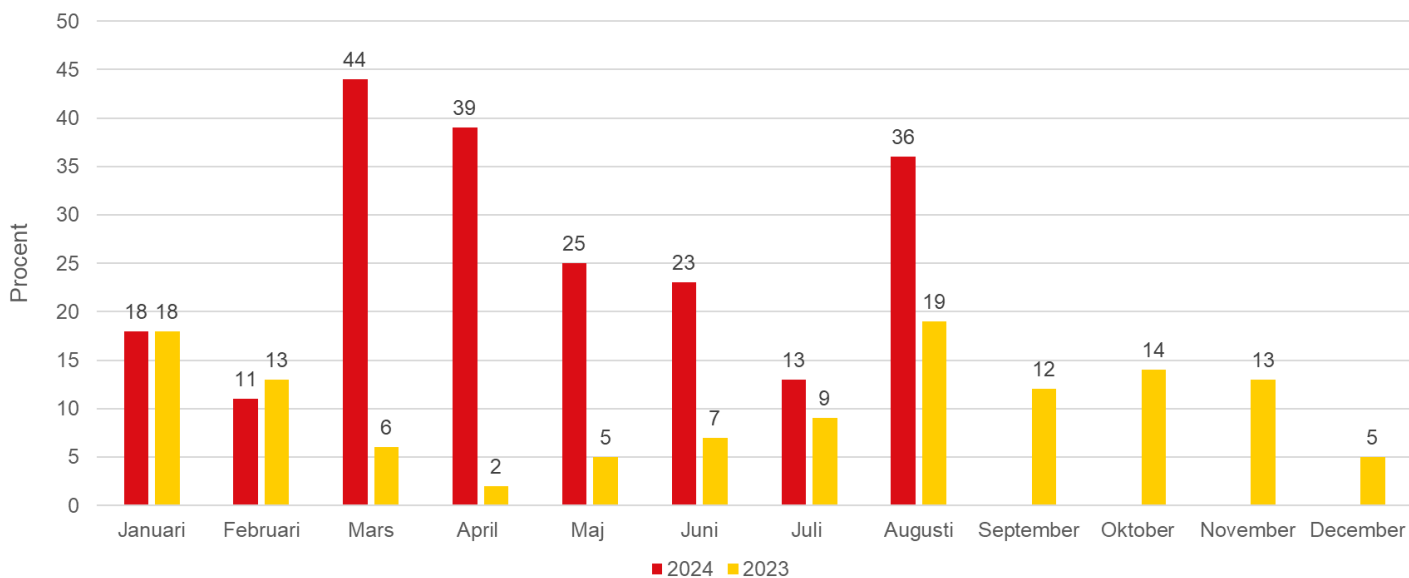

Barn- och ungdomshälsan 2024 | Tillgänglighet medicinsk bedömning inom 3 dagar

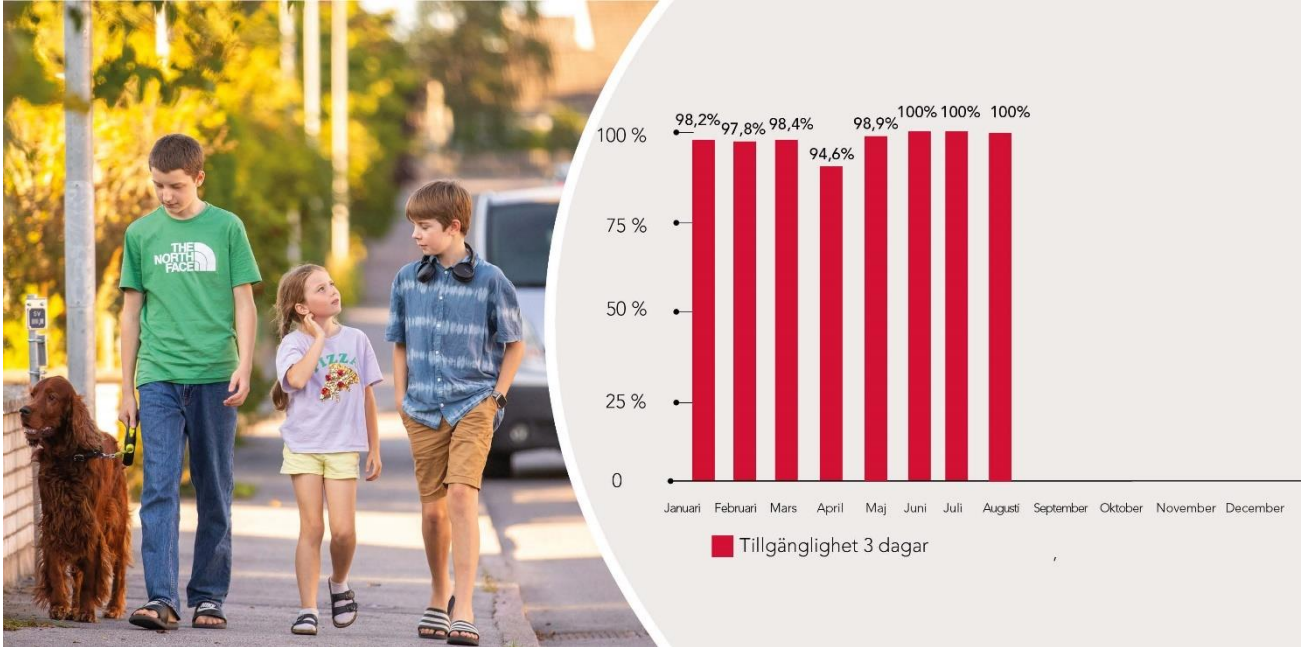

Hälso- och sjukvårdsförvaltningen

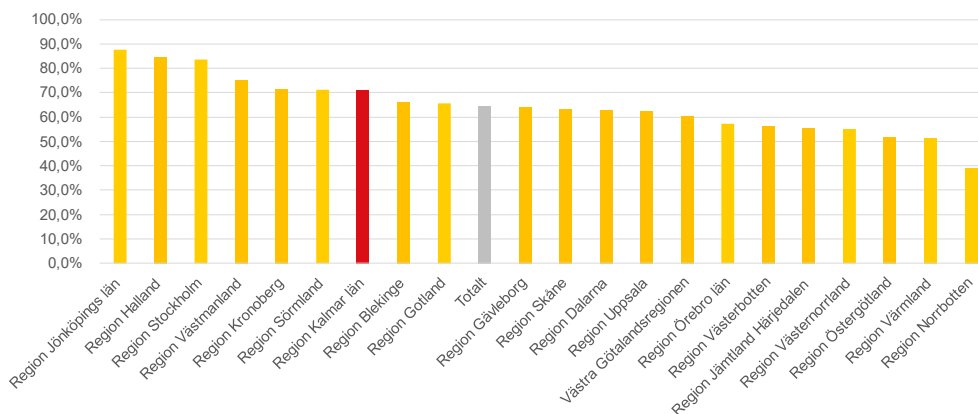

Andel väntande inom 90 dagar till första kontakt juli 2024

regionkalmar.se |

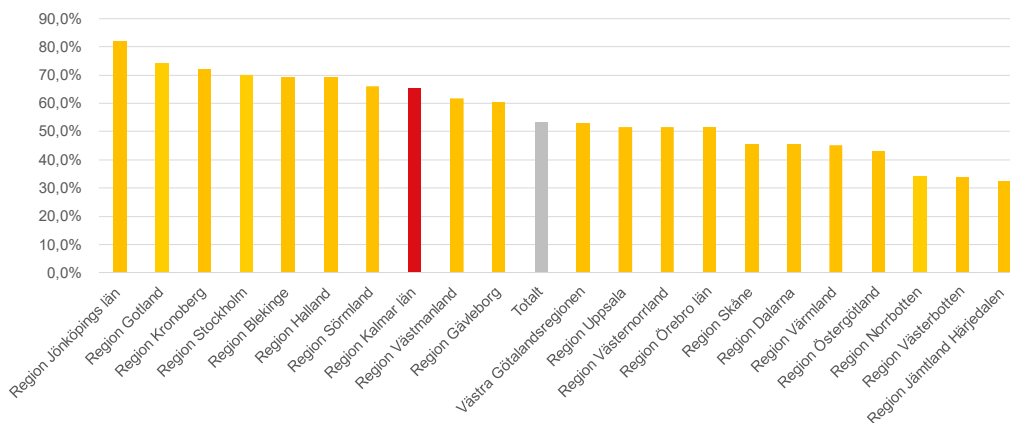

Andel väntande inom 90 dagar till operation/åtgärd juli 2024

regionkalmar.se |

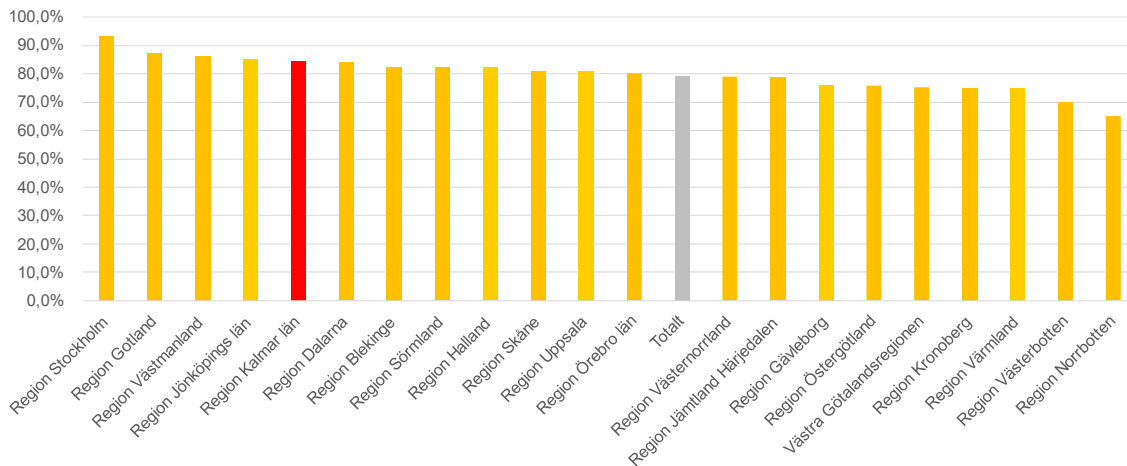

Andel genomförda återbesök inom medicinsk måldatum juli 2024

regionkalmar.se |

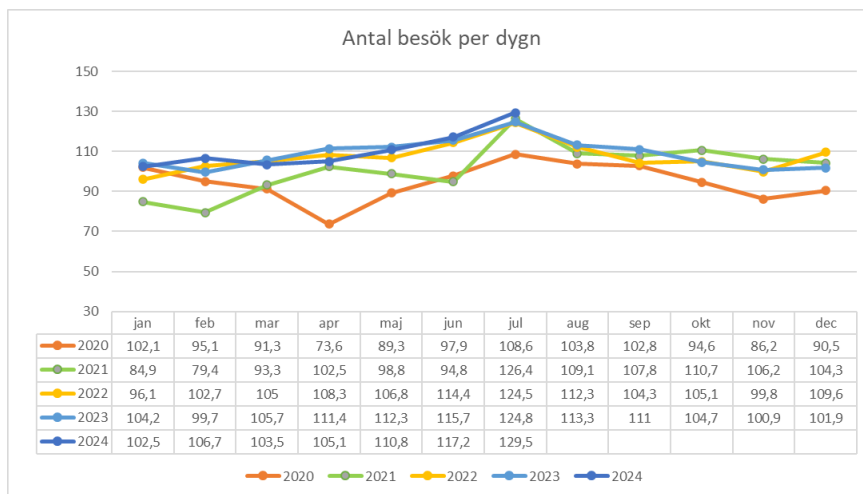

Akutmottagningen Kalmar

regionkalmar.se |

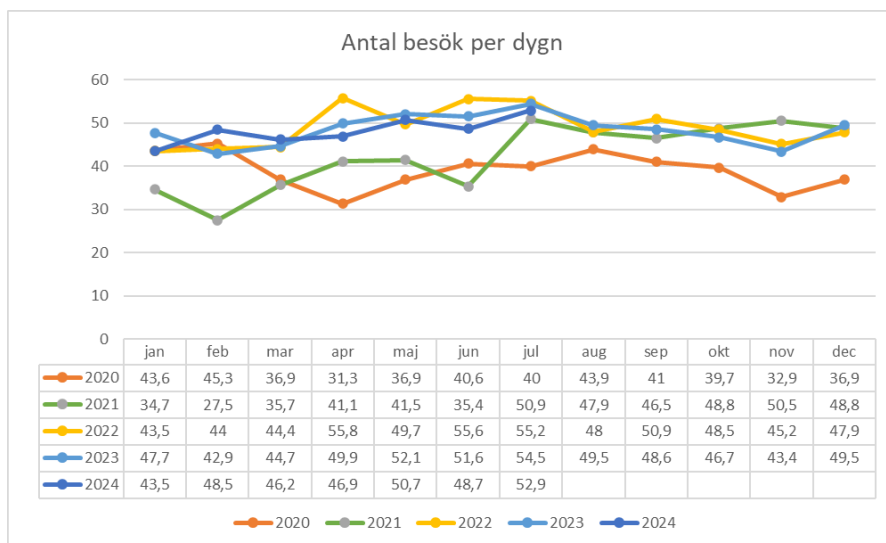

Akutmottagningen Oskarshamn

regionkalmar.se |

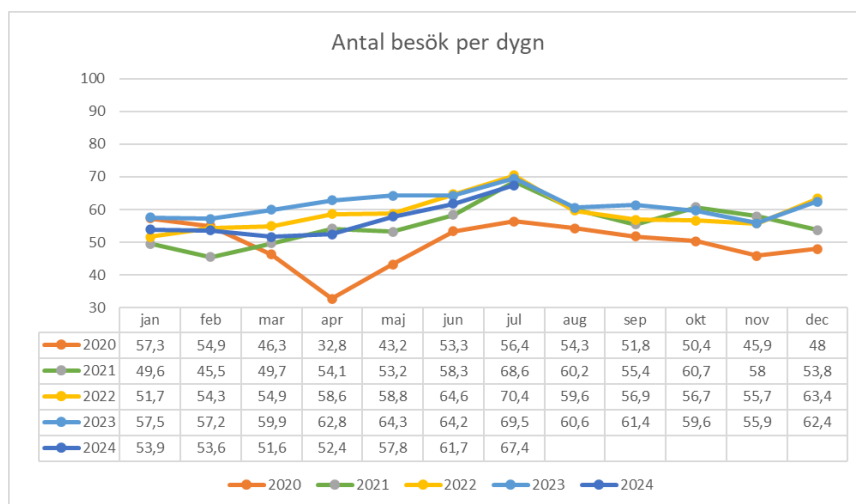

Akutmottagningen Västervik

regionkalmar.se |

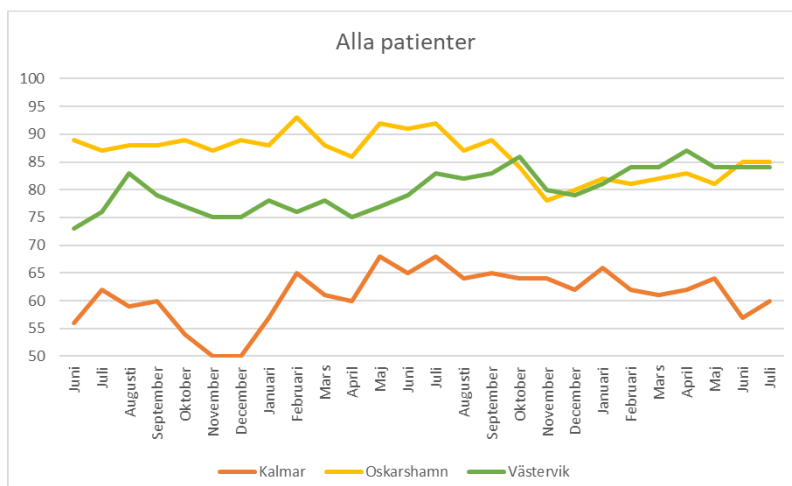

Andel patienter med total vistelsetid under 4 timmar

regionkalmar.se |

Psykiatriförvaltningen

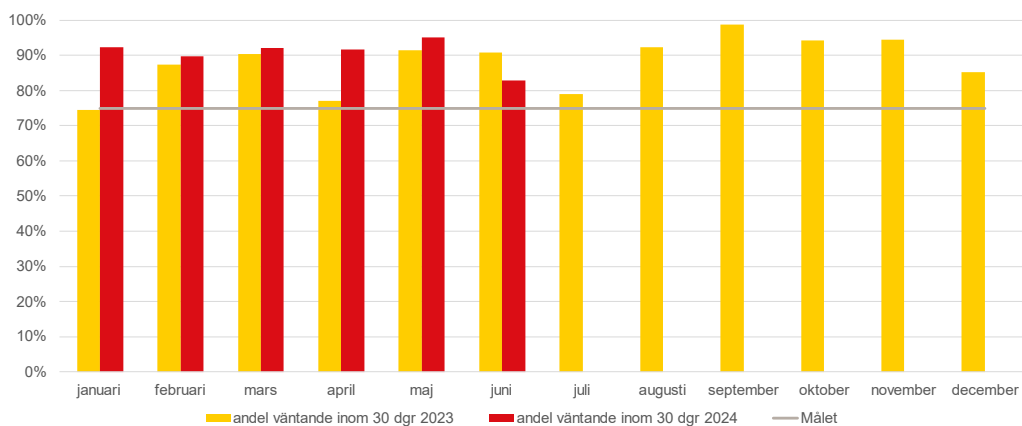

Första besök BUP andel väntande inom 30 dagar

regionkalmar.se

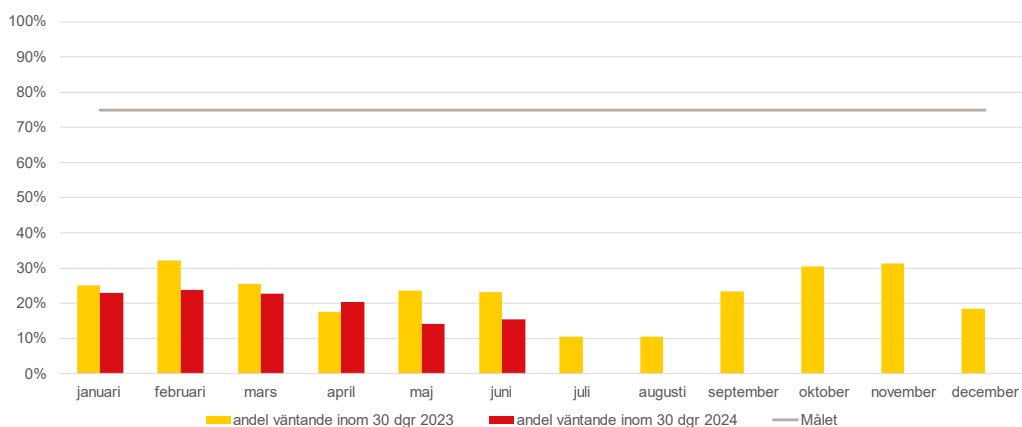

Utredning BUP andel väntande inom 30 dagar

regionkalmar.se

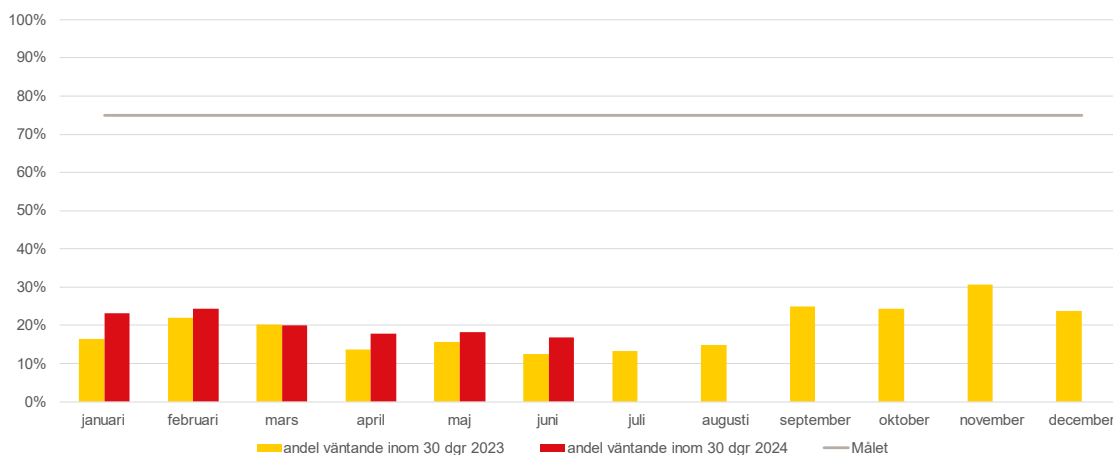

Behandling BUP andel väntande inom 30 dagar

regionkalmar.se

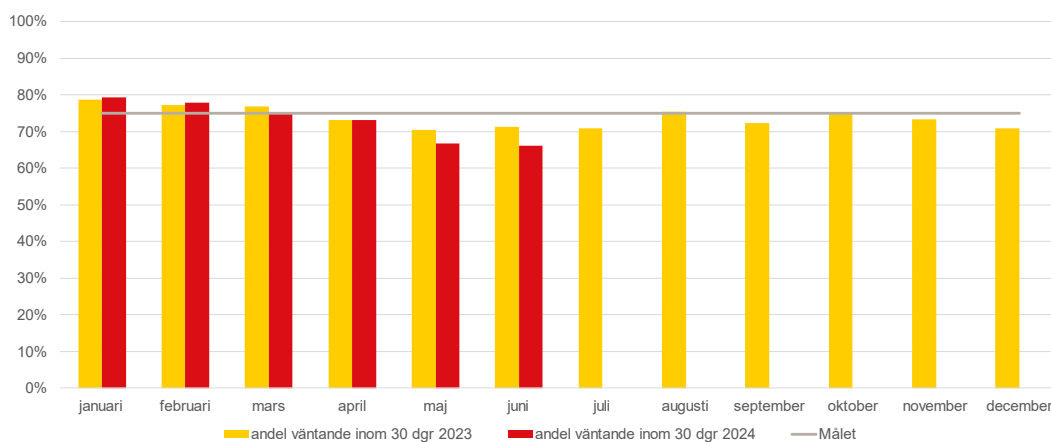

Återbesök BUP andel väntande inom medicinskt måldatum

regionkalmar.se

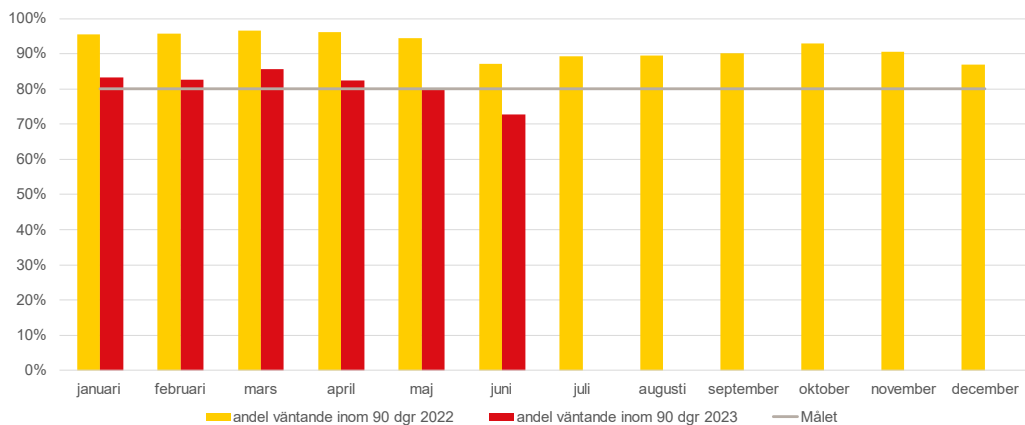

Första besök VuP andel väntande inom 90 dagar

regionkalmar.se

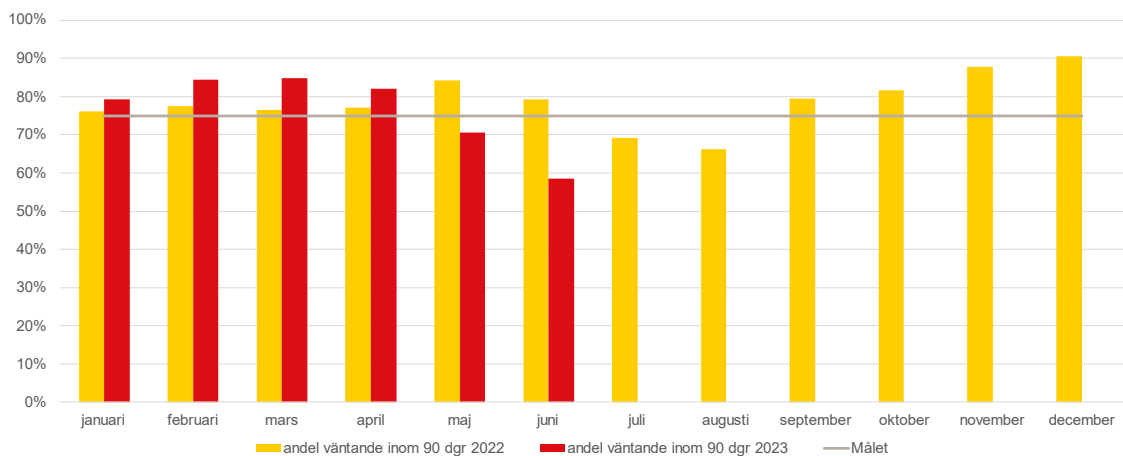

Behandling VuP andel väntande inom 90 dagar

regionkalmar.se

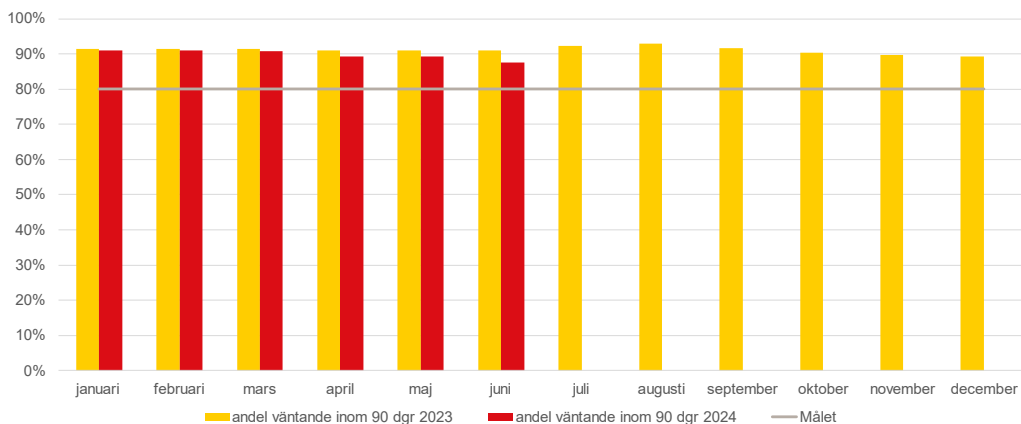

Återbesök VuP andel väntande

regionkalmar.se

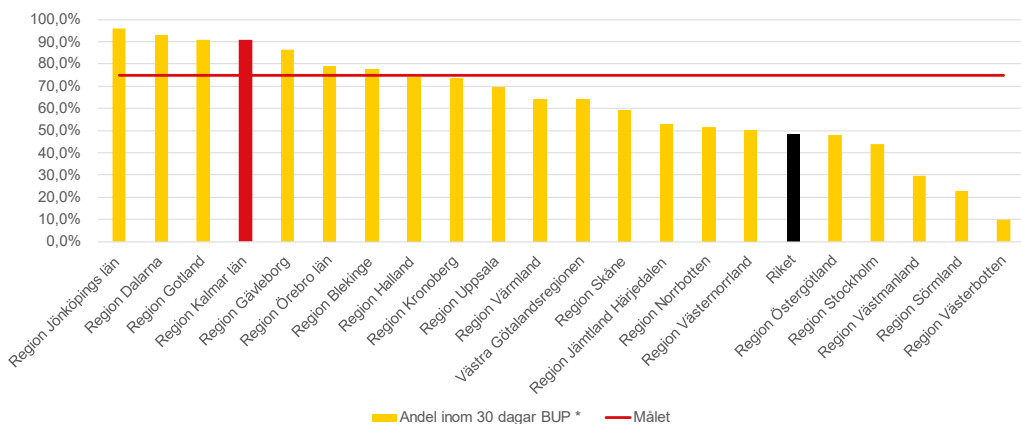

Första besök BUP andel väntande inom 30 dagar – Riket tom Juni

regionkalmar.se

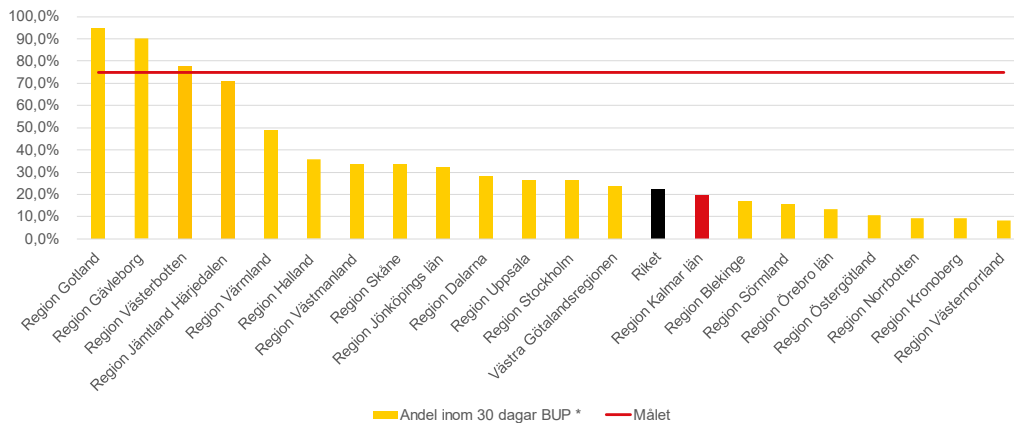

Utredning BUP andel väntande inom 30 dagar – Riket tom Juni

regionkalmar.se

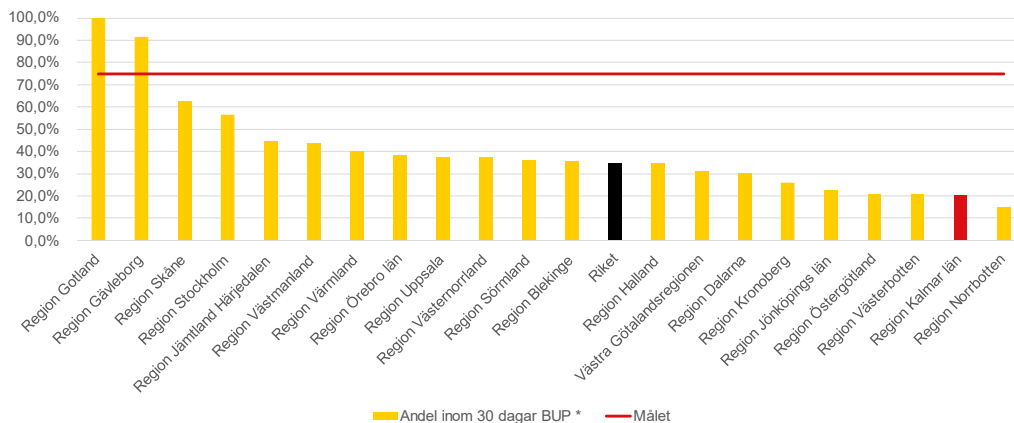

Behandling BUP andel väntande inom 30 dagar – Riket tom Juni

regionkalmar.se

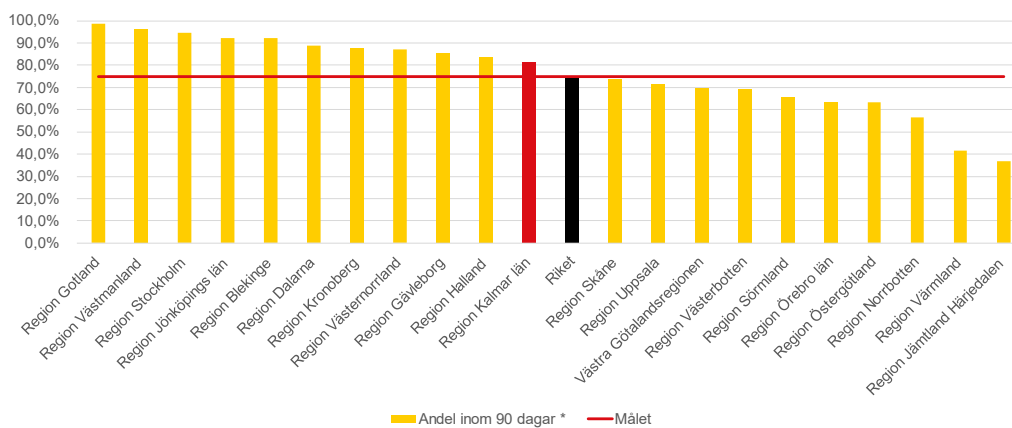

Första besök VuP andel väntande inom 90 dagar – Riket tom Juni

regionkalmar.se

Folktandvården

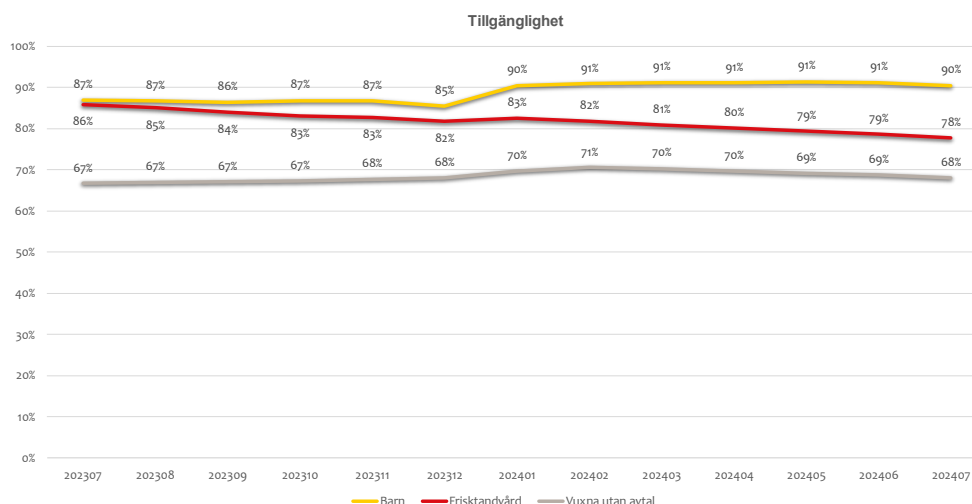

- Den akuta tandvården hanteras omgående.
- Flera kliniker har 100% tillgänglighet på barn- och ungdomstandvården samt Frisk tandvården.
- Tillgängligheten gällande den förebyggande tandvården har varit relativt stabil under sommaren där den i vanliga fall brukar minska mer. Vi är i tid med 9/10 barntandvård samt 4/5 när det gäller frisk tandvården. Tillgängligheten för vuxna utan avtal är på en hög nivå historiskt.
- Folktandvårdens utmaning när det gäller tillgänglighet kan tillskrivas norra länsdelen med anledning av bemanningssituationen. Lyckade rekryteringsinsatser är genomförda under sommaren och bemanningsläget ser bättre ut än på länge gällande Hultsfred och Vimmerby där situationen varit utmanande.

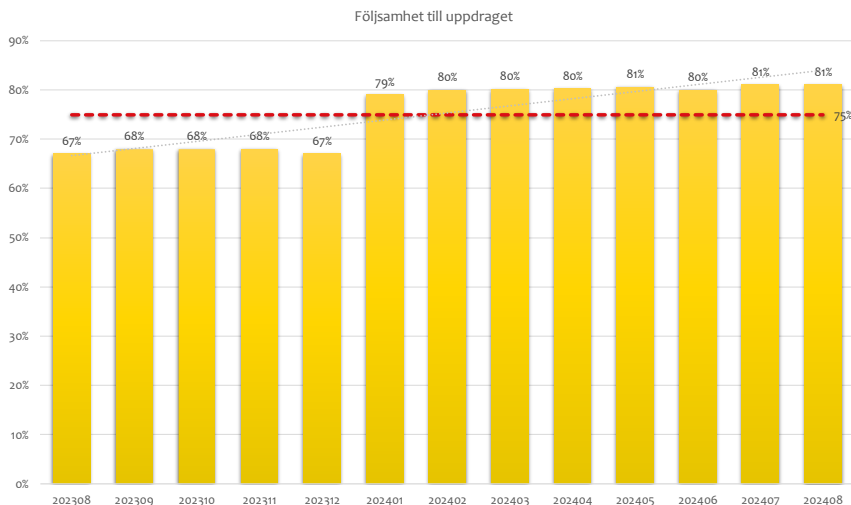

- Följsamheten till att träffa rätt kompetens i rätt tid är den högsta siffran sedan det började mätas och trendlinjen är fortsatt god.
- Prognosen framåt är att även fortsättningsvis öka tillgängligheten under 2024 och baseras på:
 - i. Fortsatt genomförande av vår processöversyn på fler kliniker
 - ii. Bättre bemanning i norra länsdelen, lyckade rekryteringsinsatser i Vimmerby, Hultsfred och Oskarshamn
 - iii. Stärkt samverkan norra länsdelen gällande resurser

Ytterligare extra insatser via helger för att öka tillgängligheten gällande frisktandvården. Insatserna finansieras av Folktandvården och riktas mot Vimmerby, Hultsfred och Oskarshamn