

Ny rutin för blododlingar från måndag 2016-10-31

Samtliga blododlingsflaskor ska från och med **måndagen den 31/10** skickas till Klinisk kemi i Kalmar alla dagar dygnet runt direkt efter provtagningen.

Klinisk mikrobiologi har flyttat blododlingsinstrumenten till Klinisk kemi i Kalmar för att möjliggöra kontinuerlig inladdning dygnet runt vilket innebär snabbare svar för blododlingar. Det är viktigt att inga flaskor förvaras i väntan på transport utan att de skickas direkt efter provtagning. Rörpost-system kan användas. Beställning och svar sker som tidigare under mikrobiologi-fliken i Cosmic.

Placera etiketten med remiss-nummer korrekt

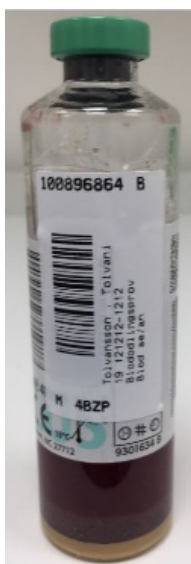

Strekkoden ska placeras vertikalt och får inte vara bruten.

Etiketten får inte täcka QCR-koden eller fyllnadsmarkeringen.

Den får endast täcka en del av flaskans streckkod - se bild.

Länssjukhuset i Kalmar: Skicka alla odlingsflaskor direkt efter provtagning med rörpost till Klinisk kemi.

Oanvända blododlingsflaskor ska hämtas på Klinisk kemi.

Sjukhusen i Oskarshamn och i Västervik: Skicka som tidigare odlingsflaskor direkt efter provtagning till Klinisk kemi på respektive sjukhus som skickar proverna vidare.

Pernilla Strömberg, avd. chef Klinisk kemi; Sara Knutsson, BMA Klinisk kemi; Malin Ljunggren, BMA Klinisk kemi; Kerstin Frölander, BMA Klinisk mikrobiologi; Åsa Valve, BMA Klinisk mikrobiologi
Tel 0480-81126 eller 0480-81441