

## Protokoll presidiekonferens Läns-gemensam ledning 2019-10-18

Kalmarsalen kl. 9:00-12:00

### Närvarande

Agnetha Landberg	Lasse Johansson
Anders Björlin	Lennart O Werner
Anders Henriksson	Linda Eriksson
Andreas Erlandsson	Linda Johansson
Anette Nilsson	Lisa Jalmander
Anette Strömblad	Lise-Lott Hinsegård Heiding
Anna Hasselbom Trofast	Madeleine Rosenqvist
Anna Lindquist	Magnus Persson
Anna Olheden	Marcus Fridlund
Anna Rosell	Marcus Schön
Annelie Hawlitzky	Maria A Hilberth
Ann-Gret Sillén	Maria Minich Karlsson
Ann-Katrin Ståhl	Maria Svensson
Bodil Bagert	Martina Aronsson
Carina Leijon	Martina Johansson
Carina Petersson	Mathias Karlsson
Cecilia Frid	Mattias Ask
Christer Jonsson	Michael Börjesson
Christina Lönnqvist	Michael Ländin
Christina Samuelsson	Mikael Lång
Claes Wiridén	Mildred Persson
Conny Daag	Niklas Föghner
Daniel Abrahamsson	Per-Inge Pettersson
Dragan Pavlovic	Pierre Edström
Eddie Forsman	Roger Holmberg
Emma Åhlander Hansson	Rolf Persson
Emmy Ahlstedt	Saad Benatallah
Eva Berglund	Sofia Hartz
Heléne Danielsson	Sofia Moestedt
Ingela Svensson	Sofia Wermelin
Jacqueline Doohan	Stefan Nyström
Jan-Olof Jäghagen	Stellan Lindeberg
Jenny Rydberg	Stihna Johansson Evertsson
Jimmy Loord	Teresa Tolic Trossmo
Jonny Bengtsson	Tomas Peterson
Jörgen Olsson	Tove Klasson
Kristin Irebring	Ulrika Lindh
Kristina Dahlberg	Yvonne Hagberg



Stihna Johansson Evertsson, ordförande i Kommunförbundet Kalmar läns styrelse hälsar alla välkomna. I år är det deltagarrekorde för presidiekonferensen, en utveckling vi är mycket glada och stolta över. Ett extra varmt välkomna riktar Stihna Johansson Evertsson till de många skolrepresentanter som har kommit för att delta. Stihna Johansson Evertsson lämnar över ordet till Mattias Ask, ordförande för Läns gemensam ledning som tillsammans med Sofia Hartz, vice ordförande hälsar alla välkomna. De går igenom dagens program och berättar om att syftet med Läns gemensam ledning är att skapa mervärde för medborgarna genom samverkan mellan de olika aktörerna (socialtjänst och angränsande hälso- och sjukvård samt skola). Läns gemensam ledning består av social- och omsorgschefer från länets tolv kommuner samt sju förvaltnings- och stabschefer från Region Kalmar län samt två brukarrepresentanter. Länets skolchefer deltar i möten med läns gemensam ledning i de frågor som rör skolans ansvar för att skapa mervärde i samverkan. Nytt för i år är att skolrepresentanter finns med i tre av de samordnande grupperna. Mattias Ask och Sofia Hartz redogör för nedanstående organisationsskiss.

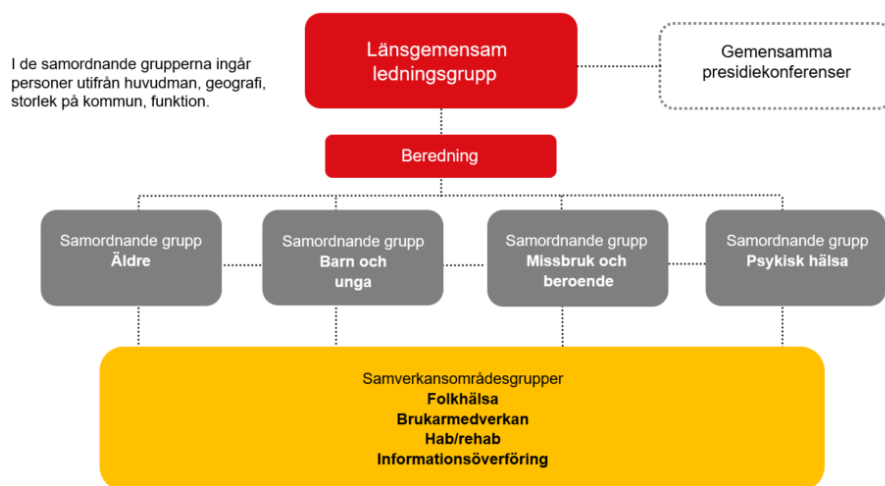

Ordet lämnas över till utvecklingsledarna från Kommunförbundet Kalmar län och Region Kalmar län inom respektive område *Äldre*, *Missbruk och beroende*, *Psykisk hälsa*, *Brukarmedverkan* samt *Barn och unga* som redogör för vår koppling till nationell, regional och lokal nivå, möjligheter och utmaningar samt hur väl vi når våra mål. För mer information se bifogade bildspel på Samarbetsportalen: [https://ltkalmar.se/samarbetsportalen/uppdrag\\_samverkan/samordning-av-insatser-mellan-region-kalmar-lan-och-kommunerna/](https://ltkalmar.se/samarbetsportalen/uppdrag_samverkan/samordning-av-insatser-mellan-region-kalmar-lan-och-kommunerna/)

Carina Petersson, projektledare och doktorand har bjudits in för att berätta om utvecklingen av ungdomsmottagningar i Kalmar län. En ungdomsmottagning är en lågröskelverksamhet som ska bygga på frivillighet från den unge och ge stöd inom områdena sexuell-, reproduktiv- och psykosocial hälsa. Ungdomsmottagning har ett tvärprofessionellt arbetssätt där personal arbetar i team. För att få kalla sig ungdomsmottagning ska en barnmorska, kurator/psykolog och läkare vara knutna till verksamheten. Idag har länet endast fyra fysiska ungdomsmottagningar. Ett fortsatt arbete bör ske för att utveckla möjligheten till mobila enheter, virtuella möten samt nyttjande av 1177. Carina Peterson informerar om att nu även pojkar har möjlighet att ta del av cancerprevention genom HPV-vaccination.

Dagens föreläsare Johan Quist, vid Centrum för tjänsteforskning vid Karlstads universitet, redogör för sina tankar kring funktionsegoism. Johan Quist berättar om lösningar och

utmaningar kring hur offentlig sektor kan bli bättre och mänskligare genom samverkan. Som exempel utgår Johan Quist från Åke, 90 år som träffar 66 olika läkare på 16 månader. Funktionsegoism, dvs att vi har svårt att blicka utanför de egna organisatoriska gränserna, där Johan Quist redogör för att vi alla måste bli bättre på att hjälpas åt så ingen medborgare hamnar i mellanrummet mellan organisationer. För vidare kontakt med Johan Quist hänvisar han till sin e-postadress: [johan.quist@kau.se](mailto:johan.quist@kau.se)

Anders Henriksson, Regionråd, ordförande i regionstyrelsen avslutar konferensen med att tacka alla som deltagit och skapat denna konferens samt poängterar vikten av brukarmedverkan.

**Handläggare**

**Sofia Wermelin**

Kommunförbundet Kalmar län

Nygatan 34, Box 743

391 27 Kalmar

Tfn: 0480- 45 67 21. Mobil: 072- 243 72 63

e-post: [sofia.wermelin@kfk.se](mailto:sofia.wermelin@kfk.se)

[lansgemensamledning@regionkalmarlan.se](mailto:lansgemensamledning@regionkalmarlan.se)